



ΟΜΙΛΟΣ
ΔΙΕΘΝΗΣ
ΚΙΝΗΤΙΚΟΤΗΤΑΣ





01

Τι είναι ο Όμιλος
Διεθνής
Κινητικότητας;





- Ο Όμιλος Διεθνής Κινητικότητας αφορά τη σύμπραξη και συνεργασία 5 Ελληνικών Ιδρυμάτων Ανώτατης Εκπαίδευσης και 2 κοινωνικών φορέων
- Προωθεί τη συμμετοχή των Ελληνικών Ιδρυμάτων στο πρόγραμμα Erasmus+ Διεθνής Κινητικότητας
- Ενισχύει τη διεθνής διάσταση και εξωστρέφεια των εμπλεκόμενων οργανισμών
- Κοινή πολιτική ως προς τη διεθνοποίηση των Ελληνικών Ιδρυμάτων
- Αφορά την ανταλλαγή φοιτητών και προσωπικού μεταξύ των Ελληνικών ΑΕΙ του Ομίλου με τα συνεργαζόμενα Πανεπιστήμια των Χωρών Εταίρων του προγράμματος, εκτός της Ε.Ε.
- Το Πανεπιστήμιο Πειραιώς κατέχει θέση Συντονιστή ανάμεσα στα συνεργαζόμενα ΑΕΙ

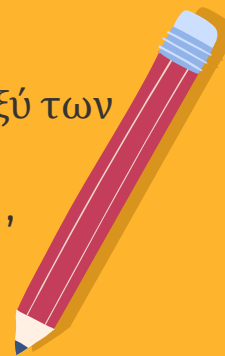



□ **2019-1-EL-KA107-061403**

Με ημερομηνία λήξης **31/07/2021**

□ **2020-1-EL-KA107-077739**

Με ημερομηνία λήξης **31/07/2023**

ΕΛΛΗΝΕΣ ΕΤΑΙΡΟΙ ΟΜΙΛΟΥ ΔΙΕΘΝΟΥΣ ΚΙΝΗΤΙΚΟΤΗΤΑΣ



- 01 ΠΑΝΕΠΙΣΤΗΜΙΟ ΠΕΙΡΑΙΩΣ ΣΥΝΤΟΝΙΣΤΗΣ ΠΡΟΓΡΑΜΜΑΤΟΣ
- 02 ΕΘΝΙΚΟ ΜΕΤΣΟΒΙΟ ΠΟΛΥΤΕΧΝΕΙΟ
- 03 ΠΑΝΤΕΙΟ ΠΑΝΕΠΙΣΤΗΜΙΟ
- 04 ΠΑΝΕΠΙΣΤΗΜΙΟ ΚΡΗΤΗΣ
- 05 ΔΗΜΟΚΡΙΤΕΙΟ ΠΑΝΕΠΙΣΤΗΜΙΟ
ΘΡΑΚΗΣ

- ❖ ΟΡΓΑΝΩΣΗ ΓΗ
- ❖ YOUTHMAKERS HUB



ΞΕΝΑ ΣΥΝΕΡΓΑΖΟΜΕΝΑ ΠΑΝΕΠΙΣΤΗΜΙΑ

ΑΛΒΑΝΙΑ

- ΠΑΝΕΠΙΣΤΗΜΙΟ LOGOS

ΑΡΜΕΝΙΑ

- ARMENIAN NATIONAL AGRARIAN UNIVERSITY

ΚΙΝΑ

- SICHUAN ACADEMY OF SOCIAL SCIENCES
- UNIVRESITY OF INTERNATIONAL BUSINESS AND ECONOMICS
- FUDAN UNIVERSITY
- CHONGQING UNIVRESITY OF TECHNOLOGY
- JINAN UNIVERSITY
- SHANGHAI ACADEMY OF SOCIAL SCIENCES

ΑΙΓΥΠΤΟΣ

- ALEXANDRIA UNIVERSITY

ΙΣΡΑΗΛ

- BEN-GURION UNIVERSITY OF NEGEV
- UNIVERSITY OF HAIFA

ΚΕΝΥΑ

- KENYATTA UNIVERSITY
- MACHAKOS UNIVERSITY



ΞΕΝΑ ΣΥΝΕΡΓΑΖΟΜΕΝΑ ΠΑΝΕΠΙΣΤΗΜΙΑ

ΚΑΖΑΚΣΤΑΝ

- S. TORAIGHYROV PAVLODAR STATE UNIVERSITY OF THE MINISTRY OF EDUCATION AND SCIENCE
- NAZARBAYEV UNIVERSITY

ΜΑΡΟΚΚΟ

- UNIVERSITE CHOUAIB DOUKKALI

ΡΩΣΙΑ

- SAINT-PETERSBURG STATE UNIVERSITY OF ECONOMICS
- NORTH CAUCASUS FEDERAL UNIVERSITY
- URAL FEDERAL UNIVERSITY NAMED AFTER THE FIRST PRESIDENT OF RUSSIA B.N.YELTSIN
- MOSCOW STATE INSTITUTE OF INTERNATIONAL RELATIONS UNIVERSITY
- ITMO UNIVERSITY
- M.V. LOMONOSOV MOSCOW STATE UNIVERSITY
- PEOPLE'S FRIENDSHIP UNIVERSITY OF RUSSIA
- SAINT PETERSBURG ELECTROTECHNICAL UNIVERSITY LETI
- SOCHI STATE UNIVERSITY
- INSTITUTE OF WORLD ECONOMY AND INTERNATIONAL RELATIONS OF THE RUSSIAN ACADEMY OF SCIENCES

ΟΥΓΚΑΝΤΑ

- KYAMBOGO UNIVERSITY



02

Γιατί να λάβεις
μέρος?

01

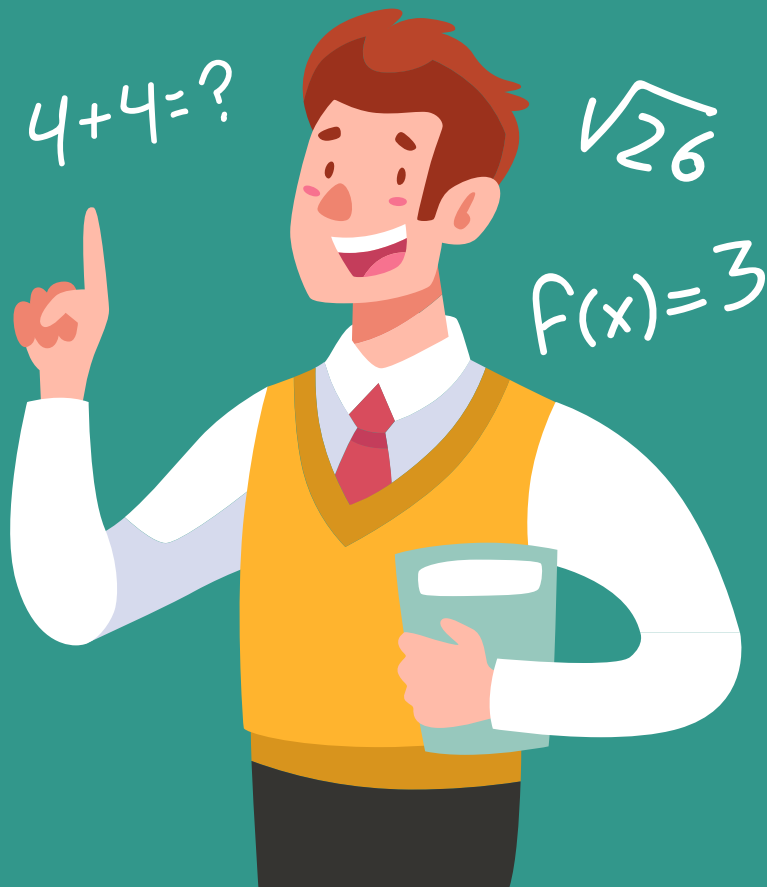

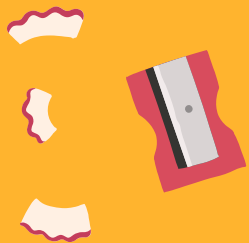

Goals

Είναι μια μοναδική εμπειρία να γνωρίσεις νέους πολιτισμούς και μέρη

Activities

Γνωρίζεις καλύτερα το εκπαιδευτικό σύστημα χωρών εκτός Ε.Ε.

Feedback

Αυξάνονται οι ευκαιρίες καριέρας και ανταγωνιστικότητας στην αγορά εργασίας



Πώς κάνω Αίτηση και πώς επιλέγομαι?

Διαδικασία

Αίτηση-Δήλωση
Συμμετοχής στη
Γραμματεία του
Τμήματος

Αναλυτική
Βαθμολογία



Πιστοποιητικά Ξένων
Γλωσσών

Βιογραφικό Σημείωμα

Κριτήρια Επιλεξιμότητας

- ❑ Θα πρέπει να είναι υπήκοοι χώρας που **συμμετέχει** στο πρόγραμμα, ή να αναγνωρίζονται ως πρόσφυγες, απατρίδες ή **μόνιμοι κάτοικοι της Ελλάδας**
- ❑ Δεν πρέπει να είναι πρωτοετείς κατά το έτος αίτησης **μετακίνησης**
- ❑ Δεν πρέπει να έχει ολοκληρώσει τον ελάχιστο απαιτούμενο **αριθμό διδακτικών μονάδων** για τη λήψη πτυχίου

ΚΡΙΤΗΡΙΑ ΕΠΙΛΟΓΗΣ



Η επίδοση του φοιτητή



Η γνώση ξένων γλωσσών,
ιδιαίτερα της ομιλούμενης του
Ιδρύματος Υποδοχής



Οι λόγοι συμμετοχής στο
πρόγραμμα, Motivation Letter



Η γνώση χειρισμού Η/Υ



Η συμμετοχή σε σεμινάρια, συνέδρια,
ημερίδες, συναφή γνωστικού
αντικείμενου του Τμήματος φοίτησης



Η συνέντευξη με τον
Ακαδημαϊκό Συντονιστή
Το Βιογραφικό Σημείωμα
του φοιτητή

ΣΗΜΑΝΤΙΚΗ ΔΙΕΥΚΡΙΝΗΣΗ



Η επιλογή των φοιτητών γίνεται ανάμεσα σε όλα τα Ελληνικά Πανεπιστήμια του Ομίλου

Κατόπιν επιλογής από το εκάστοτε Τμήμα, συγκαλείτε Επιτροπή για να αποφασίσει τον φοιτητή/τρια που θα εντέλει θα μετακινηθεί

TIMELINE

1^η Φάση
Αίτηση στη
Γραμματεία

01



Συνέντευξη με τον
Ακαδημαϊκό
Συντονιστή

02



Επιλογή

03



04



ΜΕΤΑΚΙΝΗΣΗ

2^η Φάση

Ενημερώνεσαι από
το Πανεπιστήμιο
Υποδοχής

05



06



Φέρνεις τα απαραίτητα
έγγραφα στο Γραφείο

07



Λαμβάνεις το 80% της
επιχορηγήσης





ΧΡΗΜΑΤΟΔΟΤΗΣΗ

700€/ το μήνα

Για την κάλυψη προσωπικών δαπανών

275 – 820€

Για έξοδα μετακίνησης

80% - 20%

Πριν μετακινηθείς – Αφού επιστρέψεις



TRAVEL COST ΑΝΑ ΧΙΛΙΟΜΕΤΡΙΚΗ ΑΠΟΣΤΑΣΗ

Διανυόμενες αποστάσεις	Ποσό
Μεταξύ 10 και 99 χιλιομέτρων:	20 ευρώ ανά συμμετέχοντα
Μεταξύ 100 και 499 χιλιομέτρων:	180 ευρώ ανά συμμετέχοντα
Μεταξύ 500 και 1999 χιλιομέτρων:	275 ευρώ ανά συμμετέχοντα
Μεταξύ 2000 και 2999 χιλιομέτρων:	360 ευρώ ανά συμμετέχοντα
Μεταξύ 3000 και 3999 χιλιομέτρων:	530 ευρώ ανά συμμετέχοντα
Μεταξύ 4000 και 7999 χιλιομέτρων:	820 ευρώ ανά συμμετέχοντα
Ίσες ή μεγαλύτερες των 8000 χιλιομέτρων:	1500 ευρώ ανά συμμετέχοντα

ΕΡΩΤΗΣΕΙΣ

EMAIL

- publ@unipi.gr, icm-consortium@unipi.gr

ΤΗΛΕΦΩΝΑ ΕΠΙΚΟΙΝΩΝΙΑΣ

- 210 414 2245, 2170

Ευχαριστούμε!

